

## Resultados Índice de Desempeño Institucional Vigencia 2021.

app.powerbi.com/view?r=eyJrjoiZGE2MzQ1YTQtYWV3ZC00YTdiLWJkY2ItNzI2YmU3YzQ1ZTk5liwidCI6JjU1MDNhYWMyLThhMTUtNDZhZi1iNTlwLTJhNjc1YWQxZGYxNi1mMiO...

Aplicaciones YouTube Maps Gmail

 Recomendaciones
  Micrositio
  Reporte departamental
  Mapa coroplético
  Resultados consolidados
  Instructivos de usuario
 inicio

### mipg Resultados desempeño institucional Territorio, vigencia 2020

Señor usuario, tenga en cuenta que: 1. La información que visualiza antes de cualquier búsqueda corresponde a los resultados generales de la Rama Ejecutiva -orden territorial. 2. Adicionalmente, podrá efectuar consultas a través de cinco filtros: entidad, departamento, municipio, municipios PDET, y naturaleza jurídica. [Para generar una nueva consulta asegúrese de borrar la anterior.](#)

El reporte se visualizará en 4 secciones: I. Resultados generales del desempeño institucional del filtro seleccionado; II. Resultados de las siete dimensiones de MIPG; III. Resultados de las dieciséis políticas de gestión y desempeño; IV. Resultados de los índices detallados de cada política; y V. Nuevas políticas de MIPG.

Cada índice visualizado en esta sección tiene un puntaje máximo y mínimo propio determinado por la cantidad de las preguntas utilizadas para su cálculo, lo cual a su vez depende de la complejidad y magnitud de las políticas de gestión y

ENTIDAD: Hospital Isabel Celis Yañez  
 MUNICIPIO: La Playa  
 DEPARTAMENTO: Norte De Santander  
 MUNICIPIOS PDET: Todas  
 NATURALEZA JURÍDICA: Todas

Índice de desempeño institucional entidades territoriales	Universo aplicación MIPG entidades territoriales	Número de entidades según filtro	<a href="#">Lista de entidades que no diligenciaron</a>
<b>58,3</b>	<b>3378</b>	<b>1 de 1</b>	

### I. Resultados generales

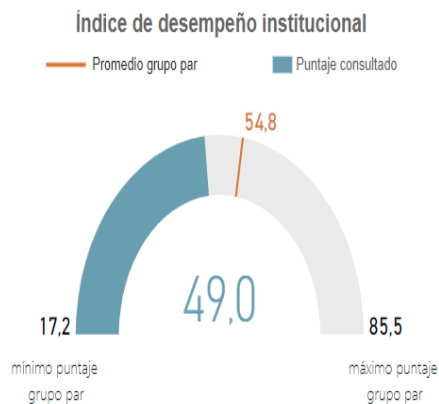

**Nota 1:** El promedio de grupo par corresponde al promedio de puntajes de las entidades que hacen parte de dicho grupo (más información ver archivo *Descripción Grupos Pares*). Este valor solo se visualiza cuando se filtra o consulta una sola entidad.

**Nota 2:** Para el filtro o consulta de una sola entidad, el mínimo y máximo corresponden a

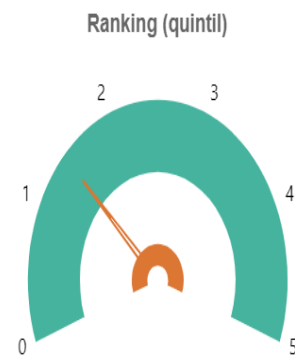

**Nota 1:** La información de este gráfico solo es válida cuando se filtra o consulta una sola entidad. No aplica para otros filtros.

**Nota 2:** Las entidades con puntajes más altos están ubicadas en el quintil 5; las entidades con menores puntajes están ubicadas en el quintil 1.

**Nota 3:** Los quintiles son los cuatro valores (cuantiles 0.2, 0.4, 0.6 y 0.8) que permiten



## II. Índices de las dimensiones de gestión y desempeño

● Valor máximo de referencia ● Puntaje consultado

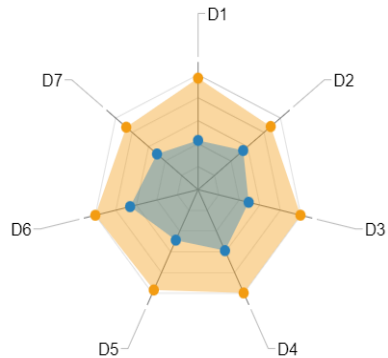

Dimensión	Puntaje consultado	Valor máximo de referencia
D1: Talento Humano	41,8	94,5
D2: Direccionamiento y Planeación	53,3	85,9
D3: Gestión para Resultados	48,0	97,1
D4: Evaluación de Resultados	57,3	97,1
D5: Información y Comunicación	47,4	94,3
D6: Gestión del conocimiento	64,4	97,4
D7: Control Interno	48,6	84,9

**Nota:** Para el filtro o consulta de una sola entidad, el máximo corresponden al puntaje máximo obtenido por entidades del grupo par al que pertenece la entidad objeto de consulta. Para los demás filtros, estos valores corresponden al puntaje máximo del total de entidades del orden territorial.



## III. Índices de las políticas de gestión y desempeño



**Consulte aquí recomendaciones de mejora por entidad**

Valor máximo de referencia:

97,4 94,6 97,1 85,9 97,7 92,3 84,9 97,6 97,3 98,4 92,6 92,3 97,7

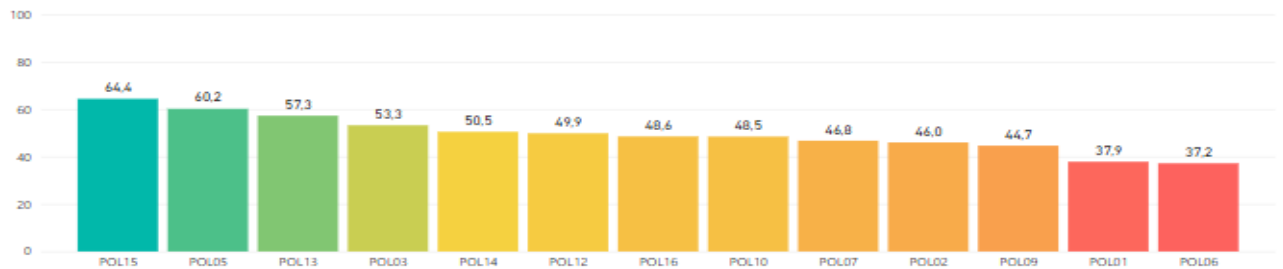

**Nota:** Los colores en este gráfico representan un ranking de las políticas según los puntajes obtenidos. No necesariamente determinan un alto o bajo desempeño.

POL01: Gestión Estratégica del Talento Humano  
POL02: Integridad  
POL03: Planeación Institucional

POL05: Fortalecimiento Organizacional y Simplificación de Procesos  
POL06: Gobierno Digital  
POL07: Seguridad Digital

POL09: Transparencia, Acceso a la Información y Lucha contra la Corrupción  
POL10: Servicio al ciudadano  
POL11: Racionalización de Trámites  
POL12: Participación Ciudadana en la Gestión Pública

POL13: Seguimiento y Evaluación del Desempeño Institucional  
POL14: Gestión Documental  
POL15: Gestión del conocimiento  
POL16: Control Interno



#### IV. Índices detallados por política

Índices detallados por política de gestión y desempeño institucional	Puntaje consultado	Valor máximo de referencia
CONTROL INTERNO: Actividades de control efectivas	42,7	82,1
CONTROL INTERNO: Actividades de monitoreo sistemáticas y orientadas a la mejora	49,3	97,3
CONTROL INTERNO: Ambiente propicio para el ejercicio del control	44,9	91,0
CONTROL INTERNO: Evaluación estratégica del riesgo	56,0	98,0
CONTROL INTERNO: Evaluación independiente al sistema de control interno	39,5	97,2
CONTROL INTERNO: Información y comunicación relevante y oportuna para el control	48,7	92,8
CONTROL INTERNO: Línea Estratégica	50,0	90,7
CONTROL INTERNO: Primera Línea de Defensa	51,8	86,9
CONTROL INTERNO: Segunda Línea de Defensa	48,7	85,6
CONTROL INTERNO: Tercera Línea de Defensa	45,5	90,5
FORTALECIMIENTO ORGANIZACIONAL Y SIMPLIFICACIÓN DE PROCESOS: Eficacia Organizacional	45,8	95,9
FORTALECIMIENTO ORGANIZACIONAL Y SIMPLIFICACIÓN DE PROCESOS: Gestión óptima de los bienes y servicios de apoyo	86,6	96,0



#### V. Índices de políticas nuevas de MIPG

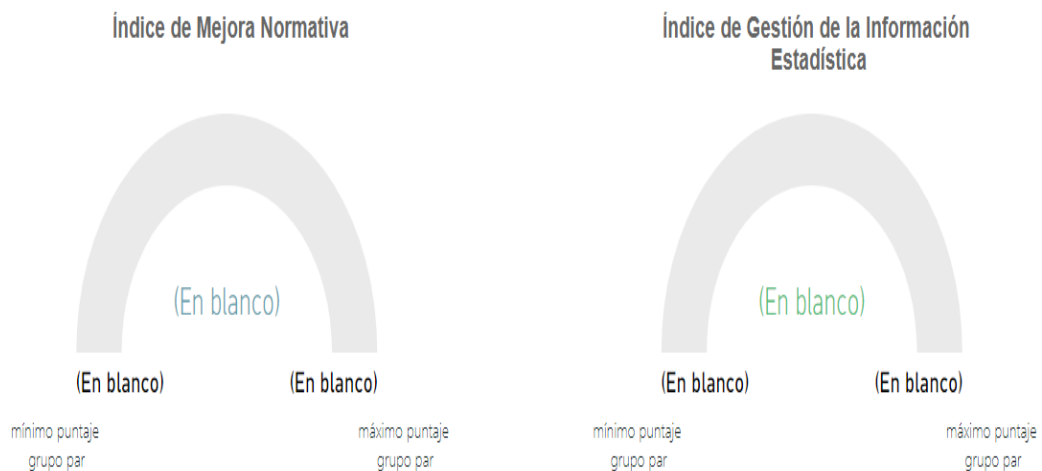

Nota: Los resultados de estas nuevas políticas de MIPG no afectan el puntaje del Índice de Desempeño Institucional de la vigencia 2020.